

REKONSTRUKCE VÝPRAVNÍ BUDOVY V ŽST. PLZEŇ HL. N.  
NÁVRH - KOORDINAČNÍ VÝKRES 3.NP 1:100

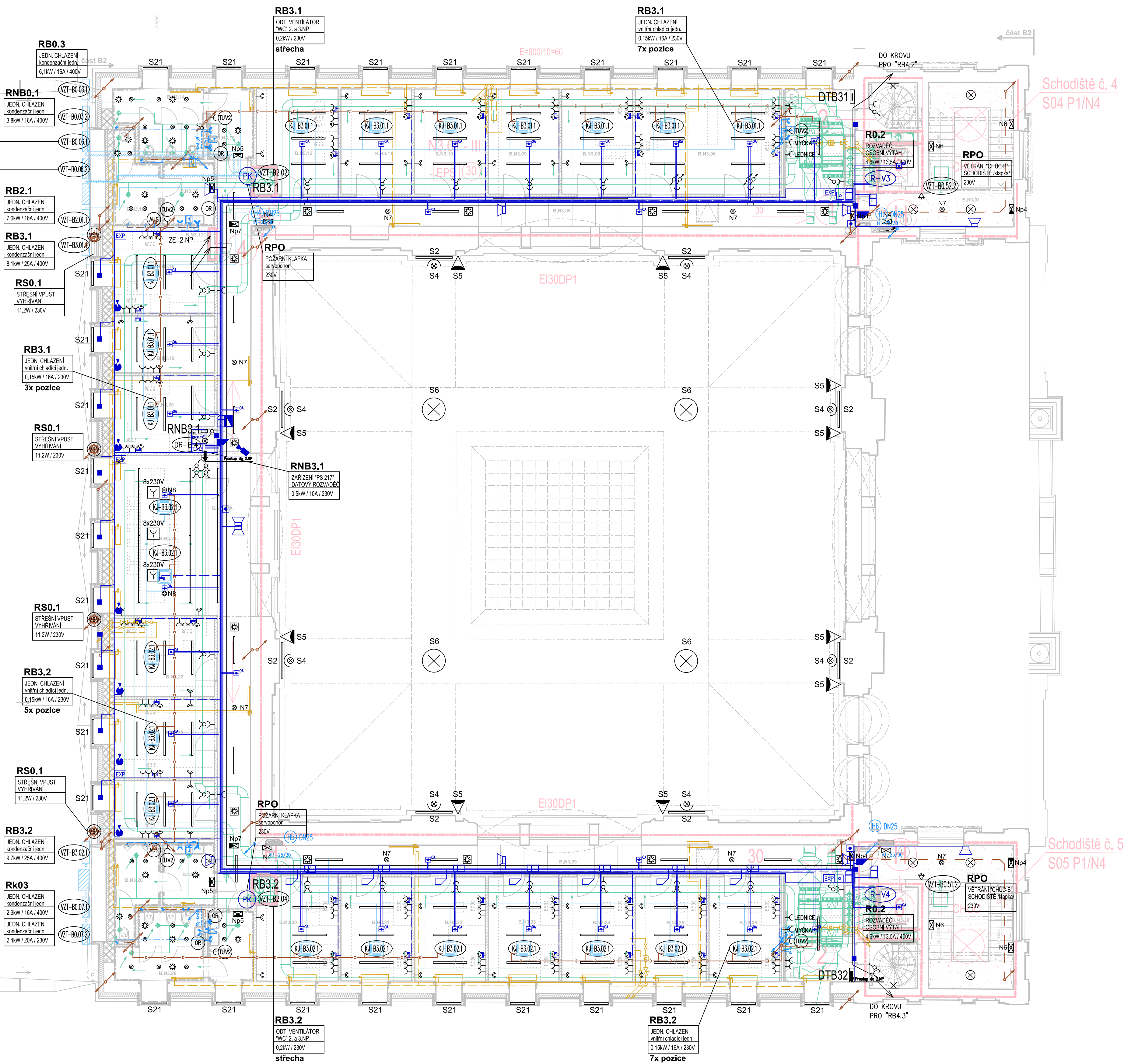

- LEGENDA PROFESNÍCH ČÁSTÍ:

- |  |   |
|--|---|
|  | POŽÁRNÍ BEZPEČNOSTNÍ ŘEŠENÍ               |
|  | ZDRAVOTNÉ TECHNIKA INSTALACE - VODOVOD    |
|  | ZDRAVOTNÉ TECHNIKA INSTALACE - KANALIZACE |
|  | VZDUCHOTECHNICKÁ ZAŘÍZENÍ                 |
|  | ZAŘÍZENÍ PRO OCHLAZOVÁNÍ STAVEB           |
|  | ZAŘÍZENÍ PRO VYTÁPĚNÍ STAVEB              |
|  | PLYNOVÁ ZAŘÍZENÍ                          |
|  | SILNOPROUDÁ ELEKTROTECHNIKA               |
|  | MĚŘENÍ A REGULACE                         |
|  | SLABOPROUDÁ ELEKTROTECHNIKA               |
|  | HORKOVOD                                  |
|  | VÝMĚNIKOVÁ STANICE                        |

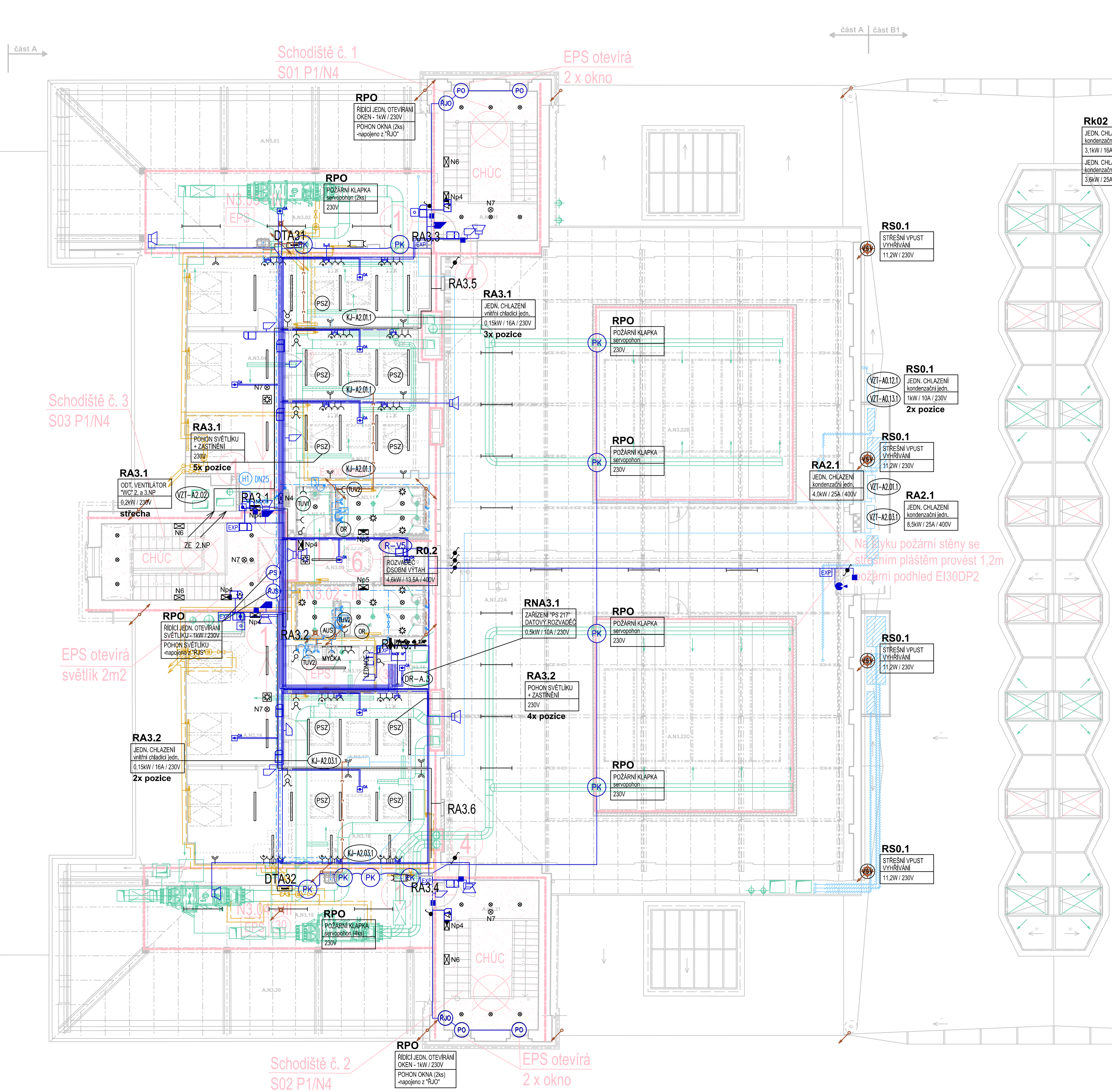



VÝŠKOVÝ SYSTÉM BpV		SOUŘADNICOVÝ SYSTÉM S-JTSK	±0,000 = 320,440 m n. m.
Číslo změny:	Obsah změny:	Datum změny:	
01	-	-	
02	-	-	
03	-	-	

<b>Objednatel:</b> 	Správa železniční dopravní cesty, státní organizace Dílažďená 1003/7, 110 00 Praha 1
<b>sždc</b>	Stavební správa západ Sokolovská 278/1955, 190 00 Praha 9



<p><b>SUDOP PRAHA</b></p>	<p>SUDOP PRAHA a.s.          Olšanská 1a, 130 80 Praha 3          tel.: +420 267 094 111          e-mail: praha@sudop.cz</p>	<p><i>Hlavní inženýr projektu:</i>  <b>JAROSLAV SOUMAR</b></p> <p><i>Garant profese:</i>  <b>ING. ARCH. JIŘÍ MAŠEK</b></p>
---------------------------	--	--

**Středisko:**  
**PROJEKTOVÉ STŘEDISKO PÍZEŇ**

Vedoucí střediska:  ING. OTA HELLER	Odpovědný projektant SO, IO, PS:  ING. ARCH. JIŘÍ MAŠEK	Vypracoval:  ING. ARCH. JIŘÍ MAŠEK	Kontroloval:  JAROSLAV SOUMAR
--	--	---	--

<b>Název akce:</b> <b>REKONSTRUKCE VÝPRAVNÍ BUDOVY V ŽST.</b>	<b>Číslo smlouvy:</b> 18-144.230
	<b>Projektový stupeň:</b>

Číslo:	01/2020
Datum:	01/2020

ARCHITEKTONICKO-STAVEBNÍ ŘEŠENÍ		D.2.2.1.1	
Název přílohy:	Měřítko:	Počet formátů:	
	1:100	12x A4	

<b>NAVRH</b> <b>KOORDINAČNÍ VÝKRES 3.NP</b>	Číslo přílohy: <div style="text-align: right;">80</div>
--	--

DOKUMENT LZE ČÍST POUZE VE SMYSLU PŘÍSLUŠNÉ SMLOUVY O DÍLO. ŽÁDNÁ JEHO ČÁST NEMŮŽE BÝT DLE ZÁKONA 6/121/2000 Sb. KOPÍROVÁNA NEBO JINÝM ZPŮSOBEM POUŽÍVÁNA BEZ SOUHLASU SUDOP PRAHA a.s.

